

MONTHLY MEMBERSHIP PROGRESS REPORT

장소 REPUBLIC OF KOREA

District 355 D

Results as of: 12/31/2022

클럽			
결과- 2022-2023			
사분기	신생클럽 목표	신생클럽	해산된 클럽
7월/8월/9월	1	1	3
10월/11월/12월	1	1	0
1월/2월/3월	1	0	0
4월/5월/6월	1	0	0

회원 1인당			
결과- 2022-2023			
사분기	회원 순증가 목표	실제 회원증강	실제 퇴회 회원 수(전출입 포함)
7월/8월/9월	150	296	191
10월/11월/12월	150	170	133
1월/2월/3월	150	0	0
4월/5월/6월	150	0	0

목표 및 누적 신생클럽 수

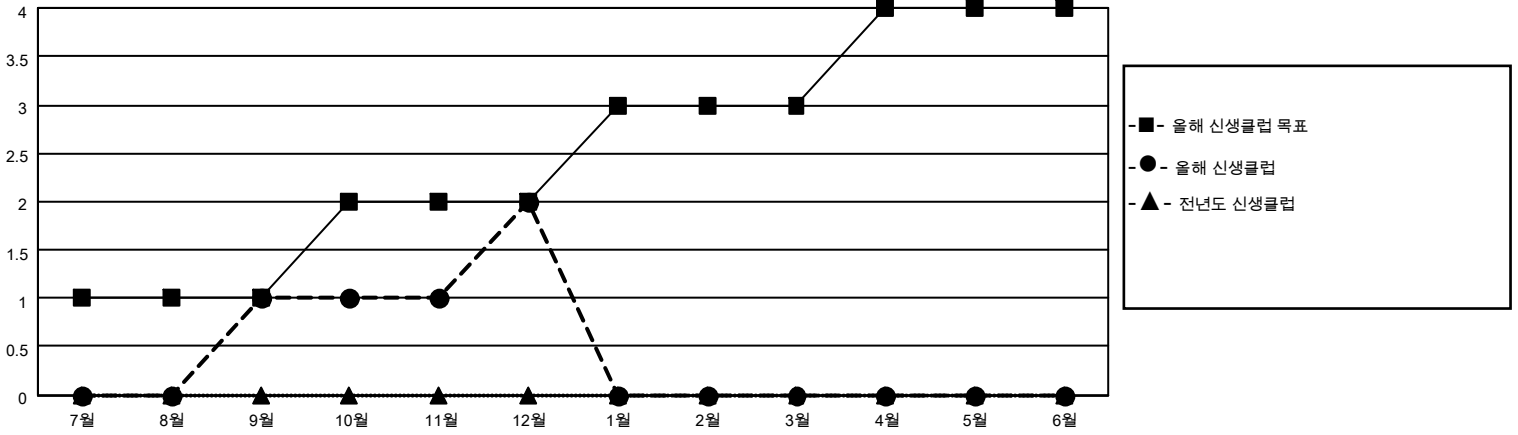

목표 및 누적 회원수

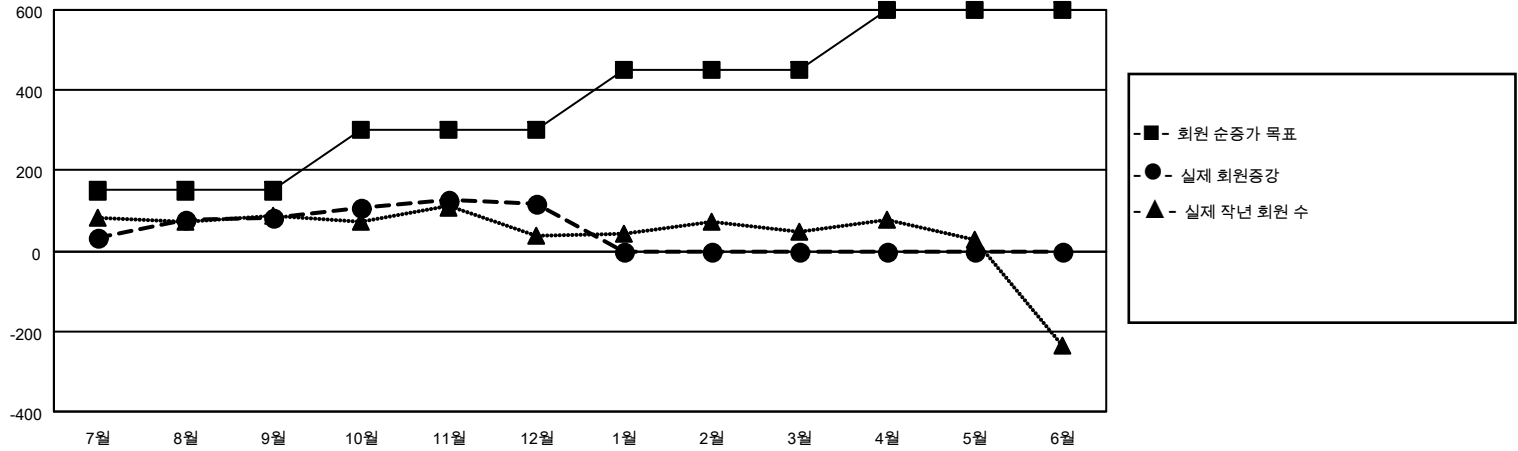

해산된 클럽: 3	1명 이상의 신입회원을 등록한 74 CLUBS OF 89	<b style="text-align: center;">성별 분포																	
<table border="1" style="width: 100%; border-collapse: collapse;"> <thead> <tr> <th style="text-align: left;">퇴회회원</th> <th style="text-align: right;">수</th> </tr> </thead> <tbody> <tr> <td>작고</td> <td style="text-align: right;">7</td> </tr> <tr> <td>클럽해산</td> <td style="text-align: right;">0</td> </tr> <tr> <td>기타</td> <td style="text-align: right;">317</td> </tr> <tr> <td>합계</td> <td style="text-align: right;">324</td> </tr> </tbody> </table>	퇴회회원	수	작고	7	클럽해산	0	기타	317	합계	324	<table border="1" style="width: 100%; border-collapse: collapse;"> <tbody> <tr> <td style="padding: 5px;"> 남성 </td> <td style="text-align: right; padding: 5px;"> 1,936 (68.85%) </td> </tr> <tr> <td style="padding: 5px;"> 여성 </td> <td style="text-align: right; padding: 5px;"> 876 (31.15%) </td> </tr> <tr> <td style="padding: 5px;"> NON BINARY </td> <td style="text-align: right; padding: 5px;"> 0 (0.00%) </td> </tr> <tr> <td style="padding: 5px;"> PREFER NOT TO ANSWER </td> <td style="text-align: right; padding: 5px;"> 0 (0.00%) </td> </tr> </tbody> </table>	남성	1,936 (68.85%)	여성	876 (31.15%)	NON BINARY	0 (0.00%)	PREFER NOT TO ANSWER	0 (0.00%)
퇴회회원	수																		
작고	7																		
클럽해산	0																		
기타	317																		
합계	324																		
남성	1,936 (68.85%)																		
여성	876 (31.15%)																		
NON BINARY	0 (0.00%)																		
PREFER NOT TO ANSWER	0 (0.00%)																		
<table border="1" style="width: 100%; border-collapse: collapse;"> <tbody> <tr> <td style="padding: 5px;"> 가족 단위 회원 총수 </td> <td style="text-align: right; padding: 5px;"> 115 </td> </tr> <tr> <td style="padding: 5px;"> 회비 절반을 지불하는 가족회원 </td> <td style="text-align: right; padding: 5px;"> 59 </td> </tr> </tbody> </table>	가족 단위 회원 총수	115	회비 절반을 지불하는 가족회원	59	<p style="text-align: center;"> 누적 회원 데이터를 확인하시려면 여기에 클릭하십시오. </p>														
가족 단위 회원 총수	115																		
회비 절반을 지불하는 가족회원	59																		